働くチカラPROJECT アドバンス（現地体験）コースプログラム@高槻

発達障がいの特性など『自己理解』を深め、
スタッフと一緒に『工夫や対処法』『強み』を考えていくコースです。

インターンシップ

実際の企業の中で職場体験しながら「働く」ことを学ぶことが出来るプログラムです。

内容	日程/時間	参加費	定員
○ビジネスマナー講座／職業スキルチェック	7月9日(土) 13:00～16:30	30,000円 （税込）	5名 ※3・4年生 院生優先
○インターンシップ5日間	夏休み／春休み ※要相談		
○インターンシップ振り返り面談 （ご家族や大学の支援者を交えての インターンシップの振り返り）	インターンシップ 終了後		

※お申込みについての注意事項
・申込〆切：6月24日(金)23:59まで
・お申込みいただいた方の中から、**抽選**にて参加者を決定します。 可否については、後日メールにてご連絡いたします。

勉強会(全6講座)

グループワークやロールプレイ等、実際に経験しながら学んでいく勉強会です。

内容	日程/時間	参加費	定員
○自分を知る勉強会 ①特性理解とプロフィール表づくり ②自分の特性に合った仕事探し	①10月1日(土) ②11月12日(土) 14:00～15:30	1講座につき 3,500円 （税込）	10名
○ライフスキル勉強会 ①健康管理と時間管理 ②ストレス対処とリラクゼーション	①12月3日(土) ②1月14日(土) 14:00～15:30		
○コミュニケーション勉強会 ①話し方・伝え方 ②聞き方・メモの取り方	①2月25日(土) ②3月18日(土) 14:00～15:30		

個別相談

就職活動の進め方、障がいについてなど悩み事が相談できる場です。

内容/参加について	参加費	定員
＊事前登録制です。 ＊上記「インターンシップ」「勉強会」のどちらかに参加いただいている方を対象としています。 ＊時期・時間は要相談　1回につき45分　です。	1回につき 4,000円 （税込）	－

働くチカラPROJECT

アドバンス（現地体験）コース
概要･申込～当日参加まで

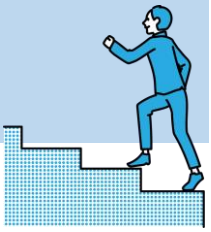

アルバイト経験がない･･･

就職活動、不安だな･･･

コミュニケーションに自信がない

自分の働くイメージがわかない

自信が持てない

自分の特性を知る

自分の強みを発見する

仕事探しのヒントを見つける

発達障害の就職支援専門スタッフが対応

対象

・発達障害のある大学生・院生・短大生・専門学校生
・コミュニケーションに苦手さがある大学生・院生・短大生・専門学校生
＊学年は問いません。
＊高校生でご希望ある場合は、ご相談ください。

会 場

ジョブジョイントおおさか たかつきブランチ

服 装

リクルートスーツまたはオフィスカジュアル
＊スーツが苦手な方、お持ちでない方は申込時にお申し出ください。

参加費

各コースの詳細参照　＊参加時に現金にてお支払いください。

■ お申込み～当日参加までの流れ

お申込み	受付メール確認	事前準備	参加
QRコードから申込。 自動返信メールにて、コピーメールを確認してください。	**1週間以内**に受付メールが届けば申込完了！ 「当日参加までの流れ」 「参加費支払い方法」 「注意事項」等ご連絡します。	**講座の前日まで**に リマインドメールを送ります。 時間や開催方法、準備物などを書いています。 メールが埋もれないように注意ください。	**当日** 会場（たかつきブランチ）にお越しください。

■ アクセス

ジョブジョイントおおさか たかつきブランチ

大阪府高槻市京口町9-3 関西産業ビル4F

072-668-1123

jj.hatarakuchikara.pj.2011@gmail.com